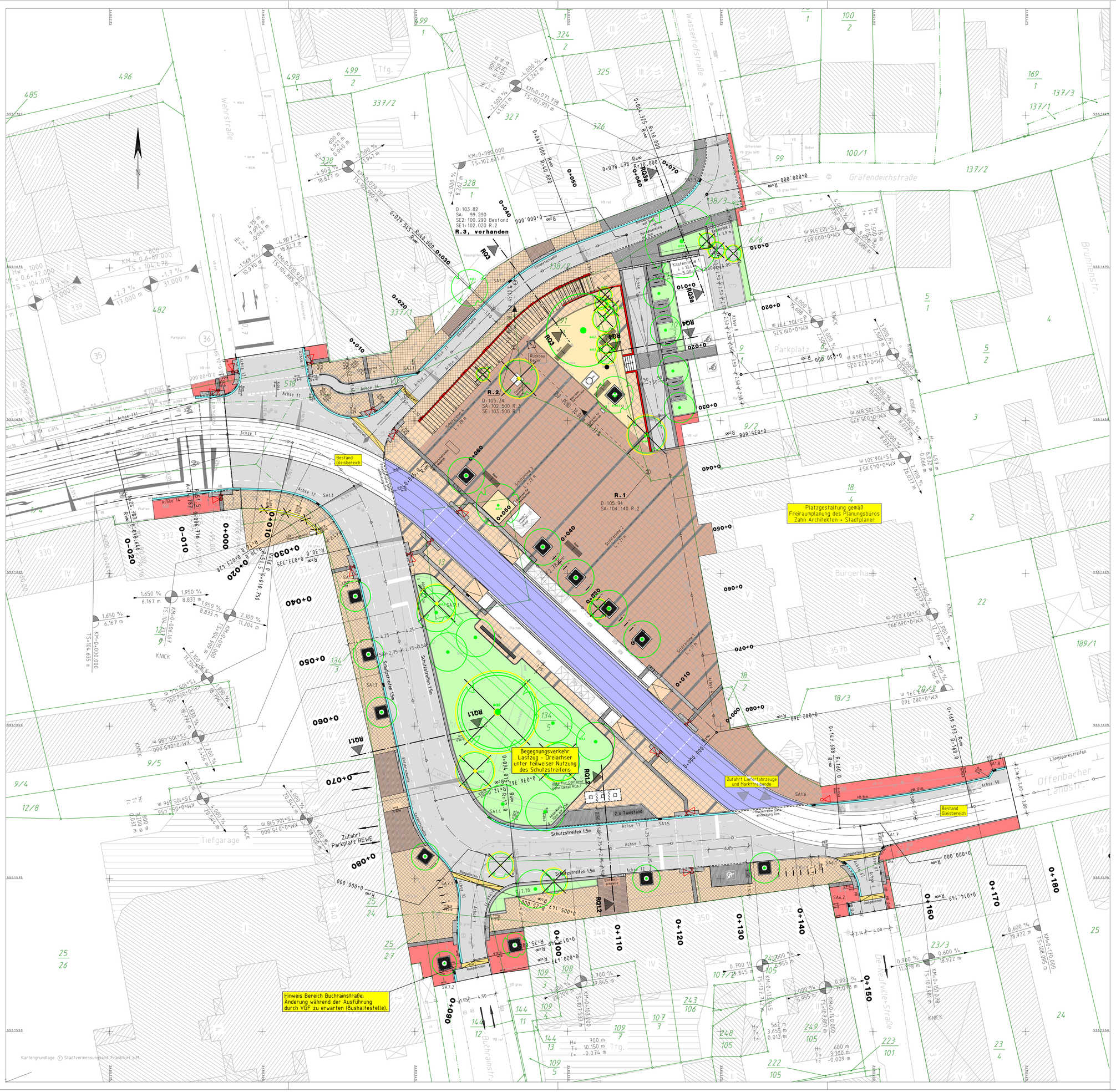

Legende:

- geplante Straßenverkehrsfläche (Asphalt)
- Gehwege, Betonplatte 40x40cm mit Granitvorsatz, Steindicke 12cm, Diagonalverlegung
- Platzbefestigung - befahrbarer Bereich, Betonplatte 40x40cm mit Granitvorsatz, Steindicke 18cm, Orthogonalverlegung incl. 2-reihige Bänder aus Kleinpflaster, Basalt
- Platzbefestigung - nicht befahrbarer Bereich, Betonplatte 40x40cm mit Granitvorsatz, Steindicke 12cm, Orthogonalverlegung incl. 2-reihige Bänder aus Kleinpflaster, Basalt
- überfahrbarer Gehweg (Wasserhofstraße), Betonpflaster 20x20cm, betongrau, Steindicke 10cm, Diagonalverlegung
- Gleiseindeckung mit Betonpflaster gemäß Grundsätzen der VGF
- überfahrbare Gehwege / Zufahrten, Betonpflaster 20x20cm mit Granitvorsatz, Steindicke 12cm, Verlegung in Reihe mit Halbsteinversatz
- Gehwege - Anschluss an vorhandenen Gehweg, i.d.R. Betonpflaster, vorhandenes Pflaster wieder verwenden, Verlegung wie Bestand
- Stellflächen, Betonpflaster 20x20cm, anthrazit, Steindicke 12cm, Verlegung in Reihe mit Halbsteinversatz
- Pflasterfläche aus Basaltpflaster, Verlegung in Reihe mit Halbsteinversatz
- Platzfläche mit ungebundener Deckschicht
- Grünfläche
- Pflasterbänder aus Basaltpflaster, Breite gemäß Vorgaben aus der Freiflächenplanung bzw. lt. Bemaßung, Verlegung in Reihe
- Pflasterbänder aus Granitpflaster, Breite lt. Bemaßung - siehe RQ, Verlegung in Reihe
- Rampenstein (Sinusstein, B= 75 cm)
- Einfahrtstein (B= 45 cm)
- Gussasphaltrinne (B= 30 cm)
- Stützmauer
- neuer Baumstandort mit und ohne begehbare Baumscheibe (Gussabdeckung)
- zu fällender Baum
- vorhandener LSA- Mast
- Vorbehaltsstandort LSA- Mast
- Fahrradstellplatz
- taktile Streifen / Bodenindikatoren, Höhenangaben siehe Unterlage 6.1 + 6.2 Regelquerschnitte- Systemdarstellung

Nr.	Art der Änderung	Datum	Zeichen

SEHLHOFF GMBH
Eschenheimer Anlage 26
60318 Frankfurt
Tel. 069 58607576-0 Fax 069 58607576-199
www.sehlhoff.eu frankfurt@sehlhoff.eu
SEHLHOFF GMBH INGENIEURE + ARCHITEKTEN

	Datum	Zeichen
bearbeitet:	09/2010	ad/ro
gezeichnet:	09/2010	sim/ro
geprüft:		

AUSFÜHRUNGSPLANUNG

STADT FRANKFURT AM MAIN
Stadtplanungsamt

Anlage: 7.1
Blatt Nr.: 1
Reg. Nr.: -

Neugestaltung Buchrainplatz

	Datum	Zeichen
geprüft:		

Lageplan

Maßstab: 1:250

freigegeben:
Amt für Straßenbau und Erschließung
Große Friedberger Straße 9-11
60313 Frankfurt am Main

Frankfurt am Main, den 13.10.2010

H:\CARDFF\SD_IRG\AF_PLX\PL\TLEP00701

"Dieses Zeichnung ist urheberrechtlich geschützt. Sie darf weder vervielfältigt noch Dritten zugänglich gemacht werden, ausser zu der für die vertragliche Zweckbestimmung erforderlichen Verwendung. Verletzungen werden strafrechtlich verfolgt und ziehen Schadensersatzansprüche nach sich. Ausnahmen bedürfen einer schriftlichen Genehmigung. Keine ersatzlose Weitergabe an Dritte."